

NIVEAU REZ

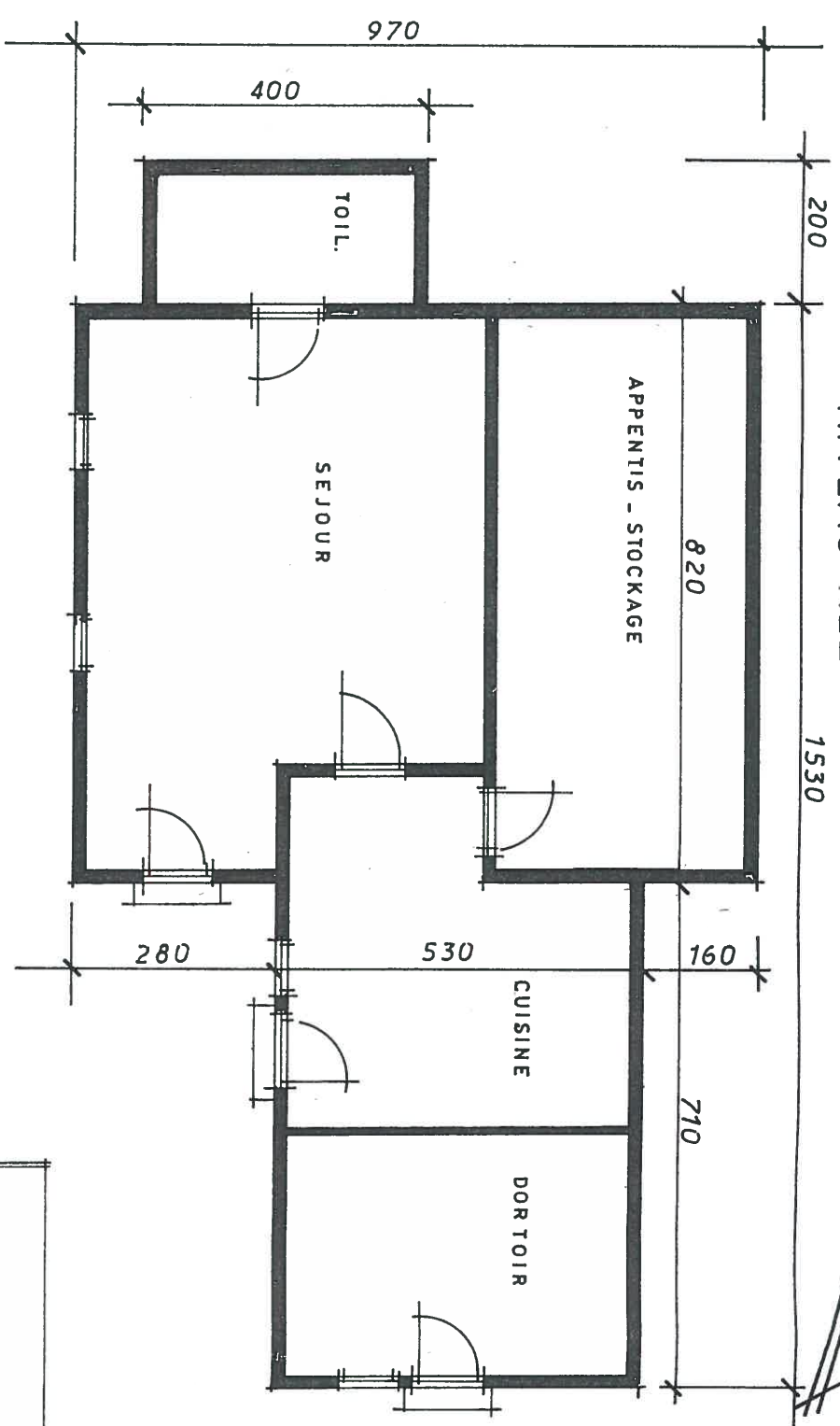

NORD

SUD EST

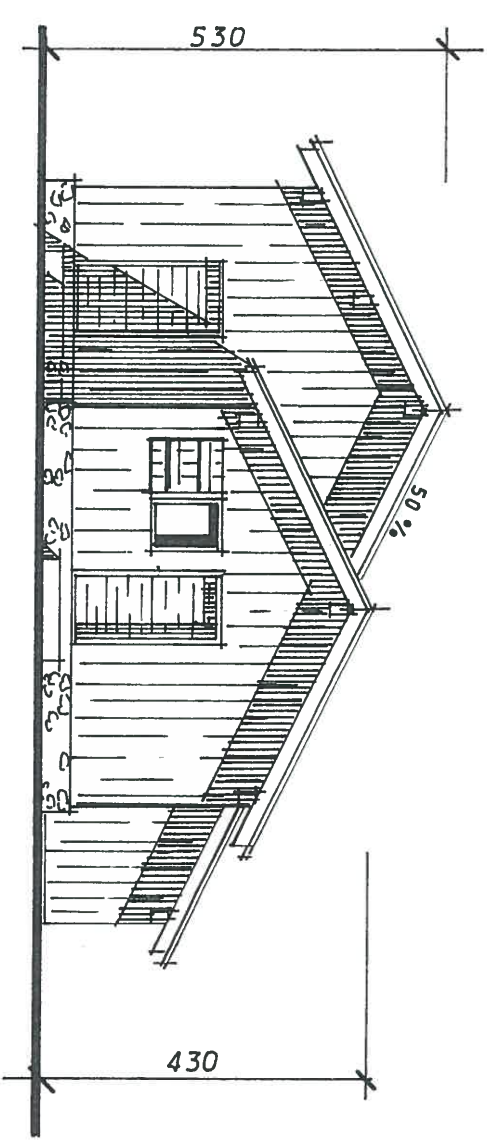

NORD OUEST

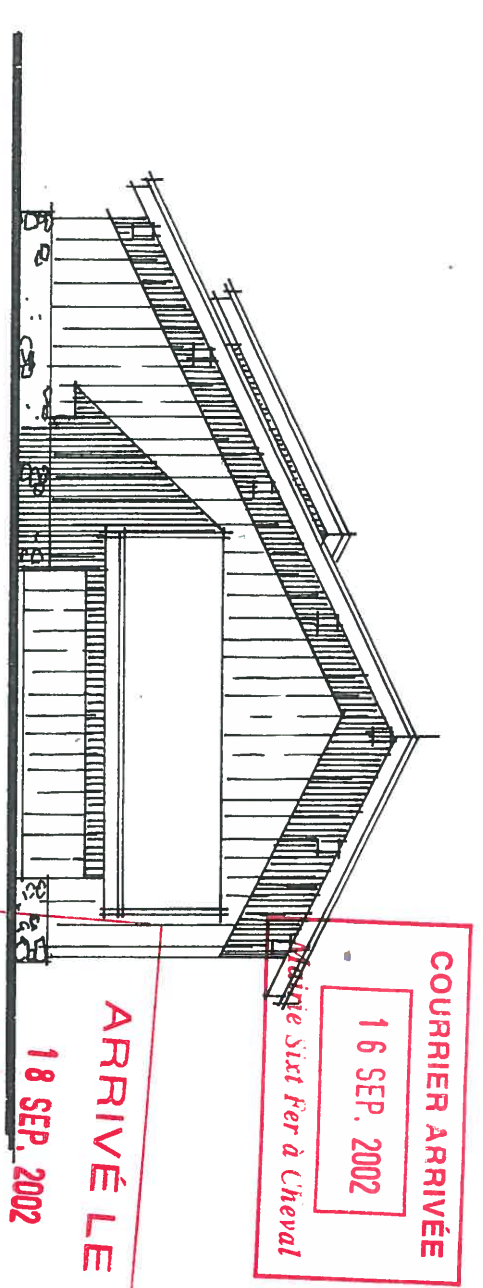

COURRIER ARRIVÉE

16 SEP. 2002

Mairie Sixt Fer à Cheval

ARRIVÉ LE

18 SEP. 2002

URBANISME

NORD EST

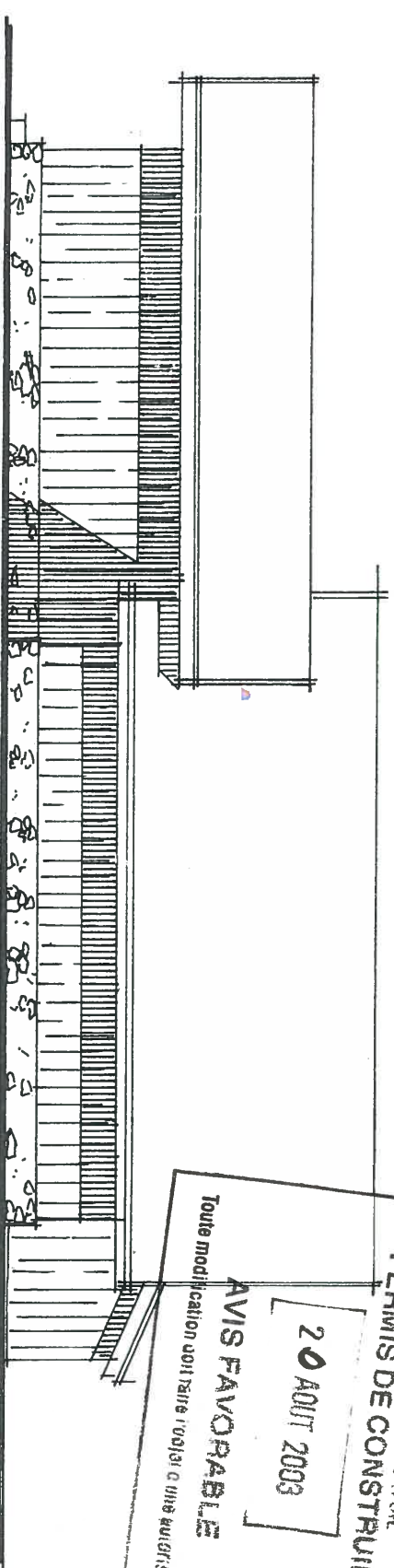

DIRECTION DÉPARTEMENTALE DE L'ÉQUIPEMENT  
DE LA HAUTE - SAVOIE  
PERMIS DE CONSTRUIRE

20 AOÛT 2003

AVIS FAVORABLE

Toute modification doit faire l'objet d'une autorisation

ANCIEN REFUGE

SUD OUEST

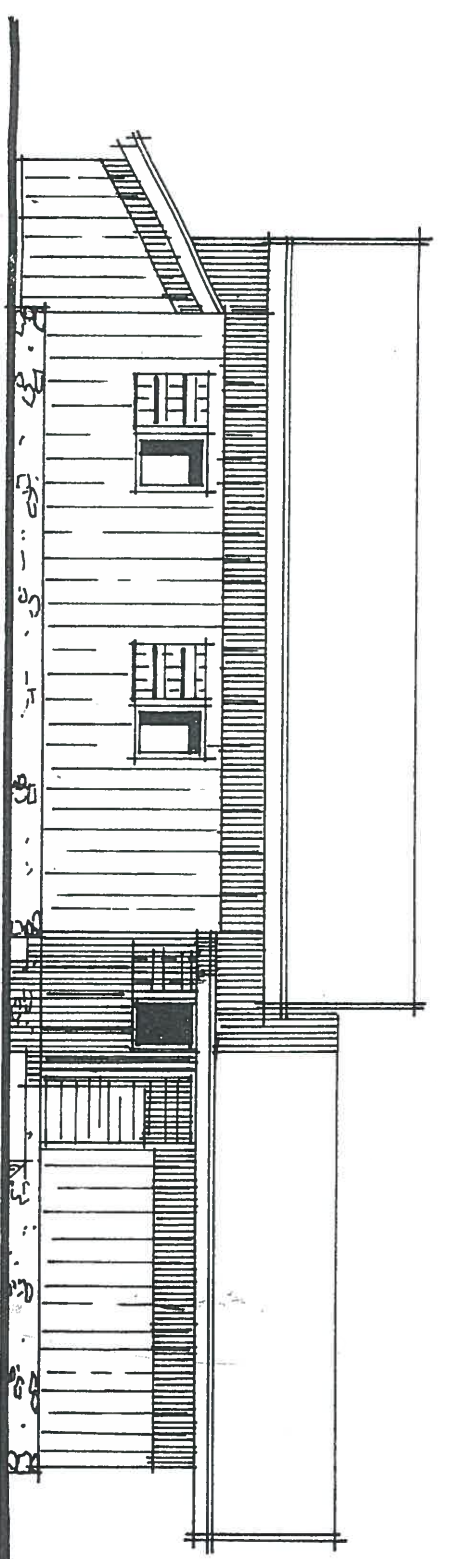

ETAT EXISTANT

Echelle 1/100

NIVEAU REZ

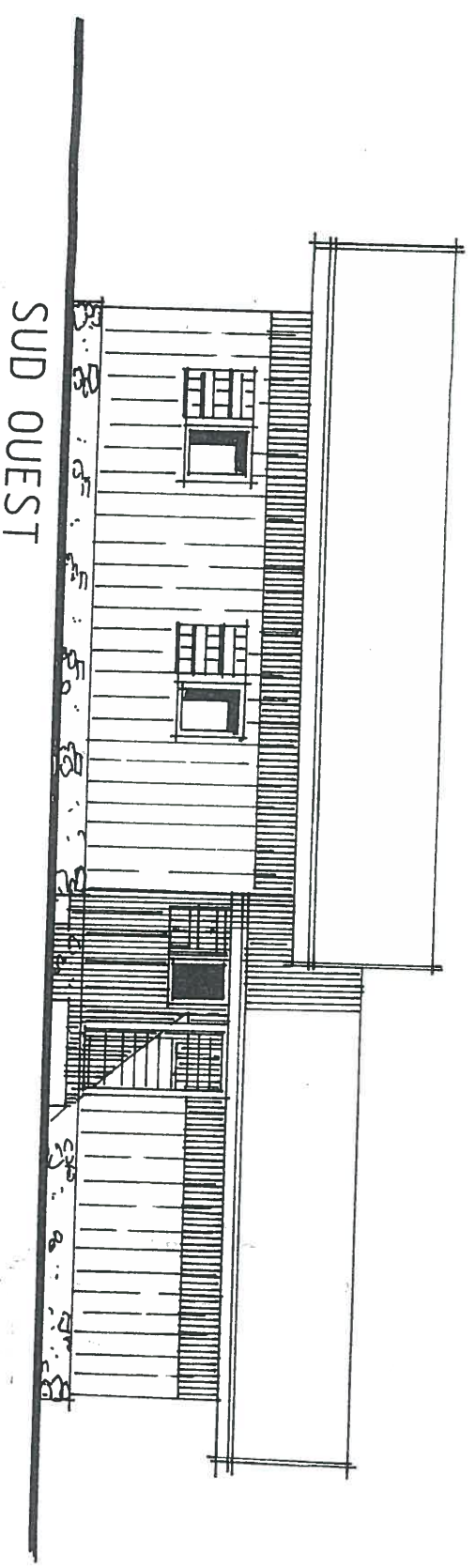
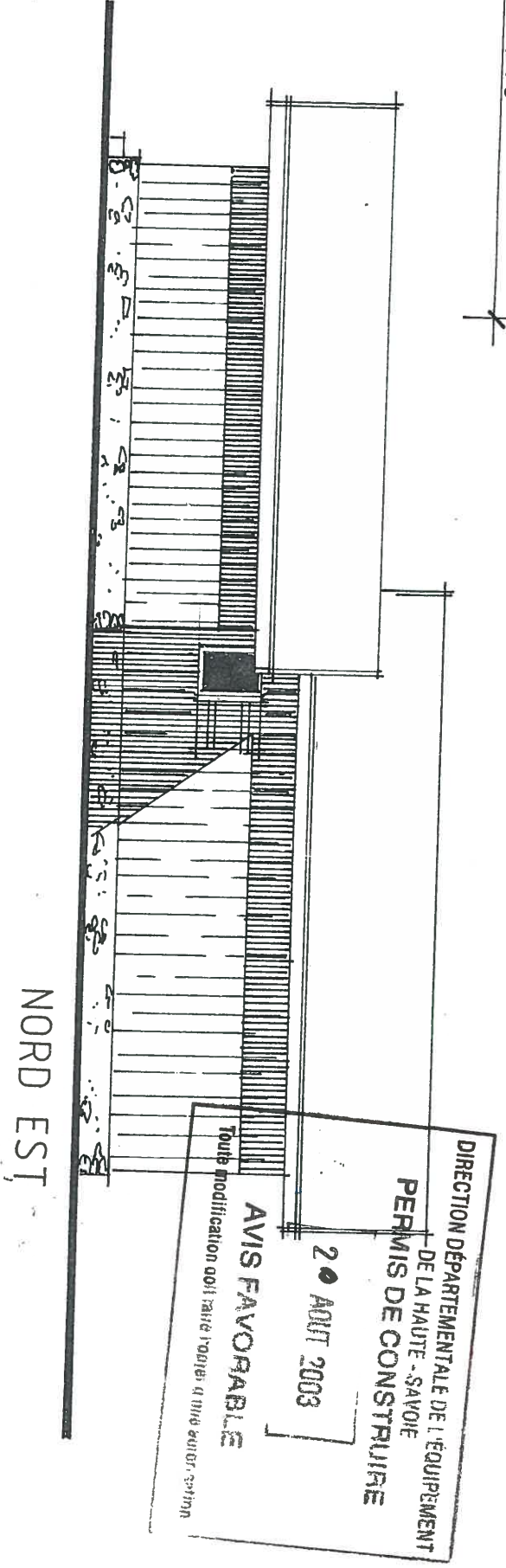
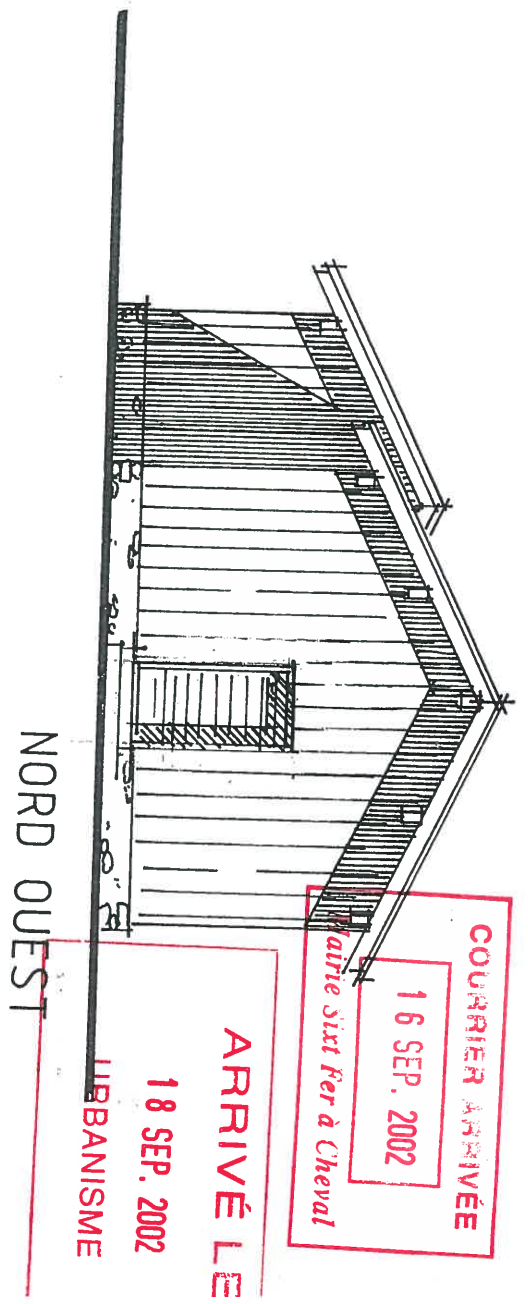
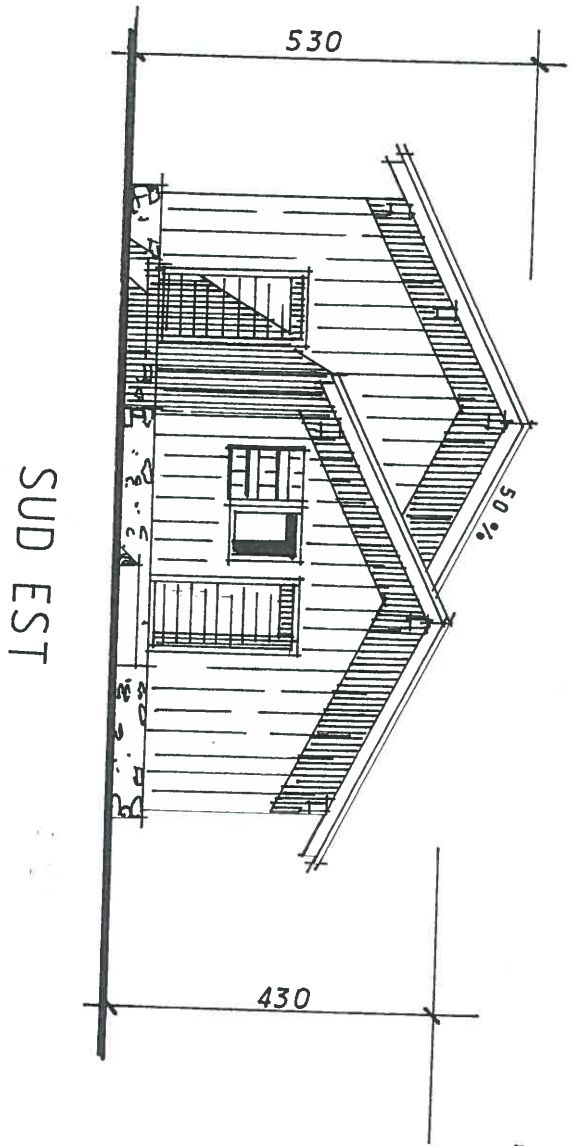
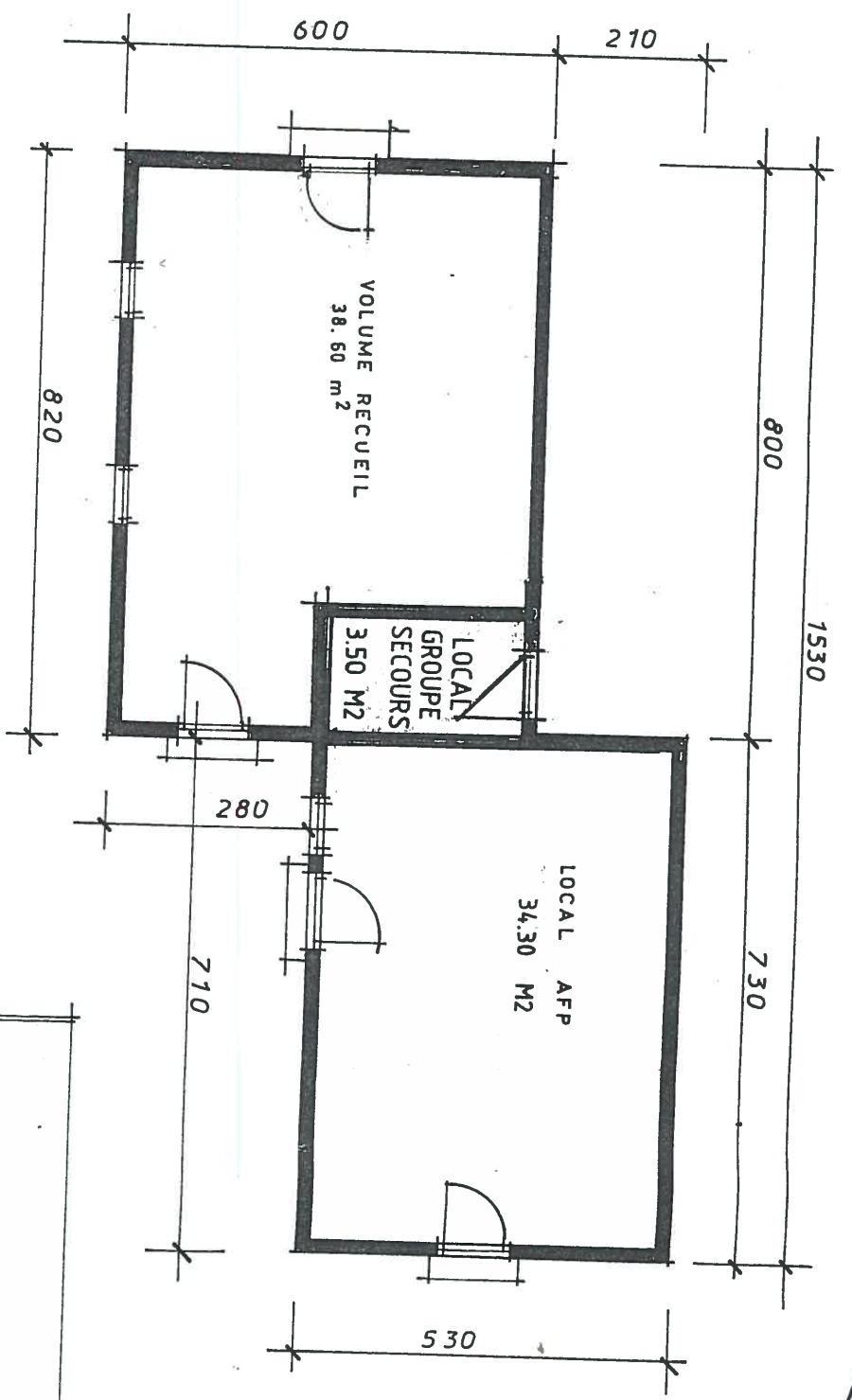

COURRIER ARRIVÉE  
16 SEP. 2002  
Mairie Sixt Fer à Cheval

ARRIVÉ LE  
18 SEP. 2002  
LIBRANISME

DIRECTION DÉPARTEMENTALE DE L'ÉQUIPEMENT  
DE LA HAUTE-SAVOIE  
PERMIS DE CONSTRUIRE  
20 AOÛT 2003  
AVIS FAVORABLE  
Toute modification doit faire l'objet d'une autorisation

ANCIEN REFUGE

MODIF/10/9/2  
PARTE FACADE  
NORD OUEST

PROJET

Echelle 1/100