

Commune de SIXT-FER-A-CHEVAL - Lieu-dit " Plan du clos "

**Restaurant du Fer à Cheval**

**Bâtiment sur parcelle B 628**

**Niveau SOUS-SOL**

**Echelle 1/100 ème**

**PROJET**

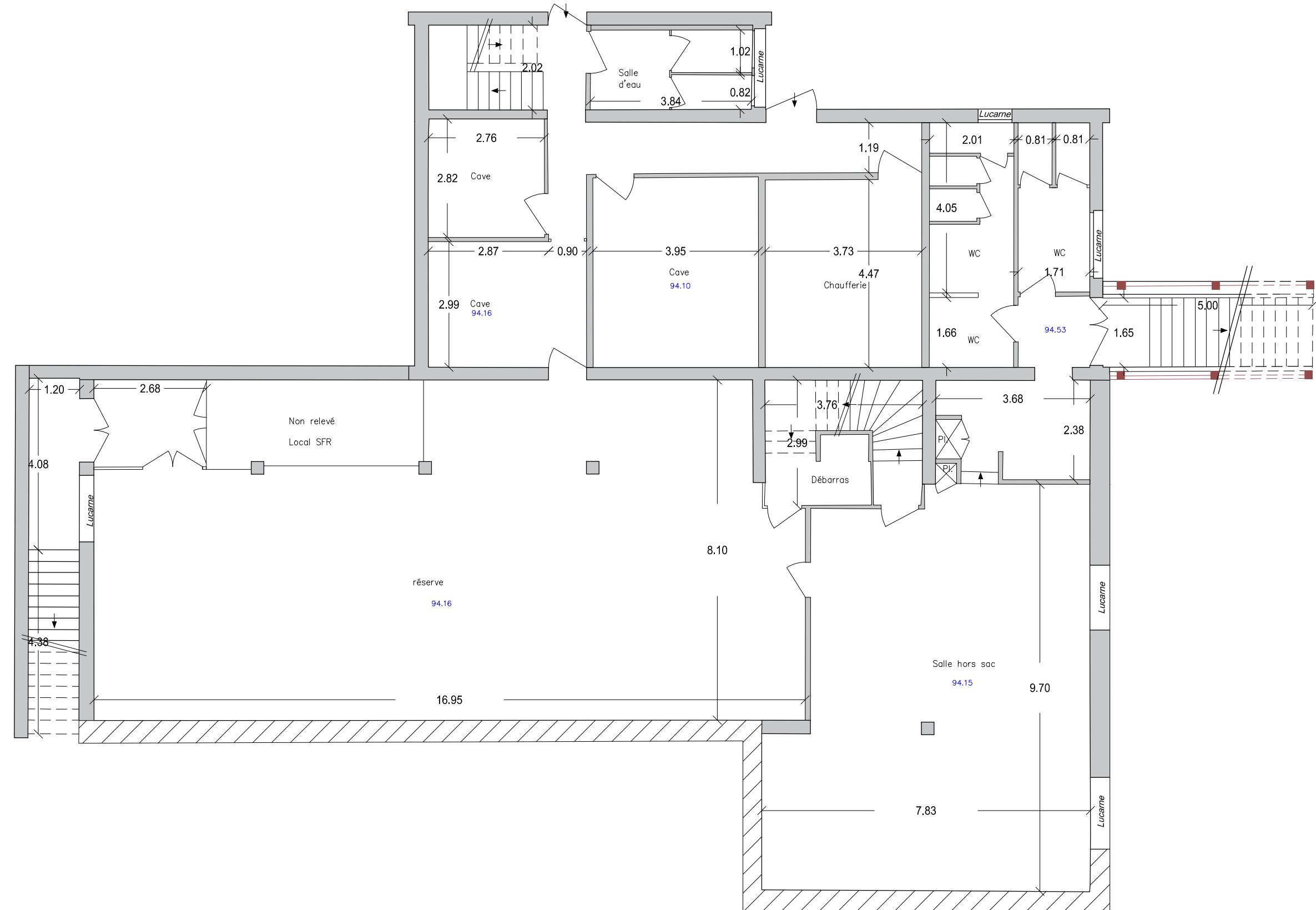
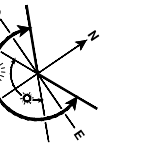

Nota :  
Fond(s) de plan(s) dressé(s) par la SARL Canel Géomètre Expert.

Relevé le 16/09/2020 et dessiné le 29/09/2020.

La responsabilité du géomètre-expert ne peut être engagée sur les fonds de plan transmis par un prestataire extérieur (surfaces, cotations, éléments techniques, aménagements intérieurs, pentes projet et modelage terrain, réseaux et émergences); cette liste n'est pas exhaustive.